

TABELA 1 - Preços Médios Pagos pela Agricultura, Cidade de São Paulo, Julho a Outubro de 2007  
(em real) (continua)

Especificação	Unidade	Julho	Agosto	Setembro	Outubro
<b>Fertilizantes e corretivos</b>					
Calcário dolomítico	tonelada	30,00	30,00	33,00	33,00
Cloreto de potássio	tonelada	1.115,64	1.128,09	1.146,09	1.157,76
Nitrocálcio	tonelada	780,00	800,00	800,00	800,00
Sulfato de amônia	tonelada	830,18	833,92	850,03	894,13
Superfosfato simples	tonelada	651,63	679,35	694,58	732,83
Termofosfato	tonelada	1.040,42	959,90	1.006,33	995,40
Uréia	tonelada	1.310,25	1.262,66	1.258,76	1.292,20
<b>Formulados</b>					
02-30-10	tonelada	1.064,28	1.107,51	1.108,51	1.106,41
03-15-15	tonelada	845,43	865,99	897,99	906,36
04-14-08	tonelada	813,76	813,58	851,08	885,73
04-20-20	tonelada	979,75	1.007,15	1.041,65	1.047,05
04-30-10	tonelada	1.078,47	1.079,61	1.113,94	1.138,74
04-30-16	tonelada	1.134,13	1.173,34	1.199,84	1.198,36
05-25-25	tonelada	1.132,56	1.166,32	1.201,82	1.205,26
10-10-10	tonelada	888,64	901,81	924,01	965,75
12-06-12	tonelada	841,37	795,09	816,59	871,48
14-07-28	tonelada	1.015,49	1.019,18	1.026,85	1.055,89
19-10-19	tonelada	1.031,81	1.034,96	1.058,96	1.089,63
20-05-20	tonelada	1.120,48	1.114,90	1.120,00	1.143,48
<b>Sementes</b>					
Algodão	kg	1,40	1,40	1,40	1,40
Amendoim	kg	3,00	3,00	3,00	4,00
Arroz	kg	1,05	1,05	1,05	1,05
Feijão	kg	2,50	2,50	2,50	2,50
Milho	kg	5,32	5,79	5,79	5,44
Soja	kg	1,30	1,30	1,30	1,30
Sorgo	kg	11,60	11,60	11,60	10,91
Tomate	kg	539,11	539,11	498,24	500,78
<b>Vacinas e medicamentos</b>					
Agrovet	cx.25 ampolas	300,00	309,38	309,38	303,13
Biocid	litro	46,90	47,40	47,40	47,40
Creolina	litro	23,38	23,38	23,38	22,63
Lepecid	300ml	6,04	6,04	6,04	5,99
Neguvon + assuntol	kg	134,88	134,88	136,13	136,63
Neguvon pó	500g	64,40	64,90	64,90	63,65
Pentabiótico veterinário	cx.25 frascos	220,00	223,13	220,63	220,63
Ripercol injetável	250ml	18,10	18,35	18,10	18,10
Stimovit + B12	500ml	12,85	13,35	13,81	13,81
Triatox	litro	45,71	46,71	46,95	46,95
Vacina contra aftosa	dose	1,43	1,43	1,40	1,40
Vacina contra carbúnculo sintomático	100ml	6,00	6,00	6,00	6,00

Fonte: Instituto de Economia Agrícola.

TABELA 1 - Preços Médios Pagos pela Agricultura, Cidade de São Paulo, Julho a Outubro de 2007  
(em real) (continua)

Especificação	Unidade	Julho	Agosto	Setembro	Outubro
<b>Máquinas, veículos e implementos</b>					
Arado de 3 discos de 26" fixo liso	unidade	4.687,00	4.687,00	4.687,00	4.687,00
Arado de 4 discos de 26" fixo liso	unidade	4.884,25	4.884,25	4.884,25	4.884,25
Caminhão Cargo 1317 diesel	unidade	108.000,00	110.000,00	110.000,00	115.000,00
Caminhão, F 4000, diesel	unidade	77.000,00	78.000,00	78.000,00	82.000,00
Caminhão Mercedes Benz 1315	unidade	126.250,00	126.250,00	126.250,00	126.250,00
Caminhão Mercedes Benz 3340 K	unidade	340.000,00	340.000,00	340.000,00	340.000,00
Caminhonete F 250, diesel, 6 cil. c/caçamba	unidade	86.313,00	86.313,00	86.313,00	86.313,00
Carreta 4t s/carroc., s/pneus, s/freio, c/mola	unidade	3.558,50	3.558,50	3.558,50	3.558,50
Colhedora JM 350 p/milho, acima de 40cv	unidade	23.297,00	23.297,00	23.297,00	23.297,00
Colhedora MF 3640 p/grão, s/plataforma, c/cilindro batedor de alta inércia	unidade	328.472,00	328.472,00	328.472,00	328.472,00
Colhedora MF 5650 p/grão, s/plataforma, c/cilindro batedor de alta inércia	unidade	354.768,00	354.768,00	354.768,00	354.768,00
Conjunto de pulverizador mecanizado (jatão super 600)	unidade	22.107,00	22.107,00	22.107,00	22.107,00
Cultivador de 9 enxadas	unidade	2.953,75	2.953,75	2.953,75	2.953,75
Grade de 24 discos de 18"	unidade	4.320,75	4.320,75	4.320,75	4.320,75
Grade de 28 discos de 18"	unidade	5.122,00	5.122,00	5.122,00	5.122,00
Motor elétrico 3cv, trifásico, 4 pólos blindado	unidade	432,00	432,00	432,00	432,00
Pivô central	hectare	5.275,00	5.275,00	5.275,00	5.275,00
Plaina traseira	unidade	2.392,75	2.392,75	2.392,75	2.392,75
Plantadora adubadora hidráulica de 3 linhas c/ cabeçalho de 2.650mm	unidade	9.910,59	9.910,59	9.910,59	9.910,59
Plantadora de 8 linhas	unidade	30.610,63	30.610,63	30.610,63	30.610,63
Pulverizador costal, 20 litros	unidade	199,27	199,24	202,51	202,55
Recolhedora de feijão JM 35	unidade	42.655,71	42.655,71	42.655,71	42.655,71
Secador de café, tipo 3	unidade	35.000,00	35.000,00	35.000,00	35.000,00
Semeadora adubadora c/ discos duplos de 17 linhas	unidade	30.894,29	30.894,29	30.894,29	30.894,29
Trator de roda acima de 100cv	unidade	139.690,25	139.690,25	139.690,25	139.690,25
Trator de roda 50cv	unidade	73.879,50	73.879,50	73.879,50	73.879,50
Trator de roda 60 a 70cv	unidade	84.435,50	84.435,50	84.435,50	84.435,50
Trator de roda 70 a 80cv	unidade	91.382,75	91.382,75	91.382,75	91.382,75
Trator de roda 80 a 90cv	unidade	112.847,25	112.847,25	112.847,25	112.847,25
<b>Peças de reposição</b>					
Bico de pato c/asa, 18"	unidade	65,00	65,00	65,00	65,00
Disco de arado, liso, 26"	unidade	170,00	170,00	170,00	170,00
Pneu de caminhão, 825x20, 12 lonas	unidade	536,50	524,00	538,43	538,43
Pneu de caminhão, 900x20, 14 lonas	unidade	570,29	571,00	574,09	556,52
<b>Combustíveis e lubrificantes</b>					
Álcool hidratado	litro	1,25	1,15	1,14	1,13
Gasolina comum	litro	2,45	2,44	2,44	2,44
Graxa	kg	9,59	9,66	9,66	9,66
Óleo diesel	litro	1,93	1,93	1,93	1,93
Óleo lubrificante	litro	9,77	9,77	9,77	9,77

Fonte: Instituto de Economia Agrícola.

TABELA 1 - Preços Médios Pagos pela Agricultura, Cidade de São Paulo, Julho a Outubro de 2007  
(em real) (continua)

Especificação	Unidade	Julho	Agosto	Setembro	Outubro
<b>Defensivos</b>					
Acaricidas					
Kelthane 480	1,5 litro	47,20	46,85	46,85	46,85
Omite 720 CE	litro	36,33	36,00	36,00	36,00
Sipcatin 500 SC	litro	89,49	87,79	84,74	84,74
Formicidas					
Mirex - S	1/2kg	4,20	4,17	4,37	4,17
Fungicidas					
Bayfidan CE	litro	82,20	82,20	83,55	83,04
Cercobin 700 PM	5kg	226,91	227,62	226,91	219,05
Dithane NT	kg	18,18	18,18	17,82	17,82
Manzate 800	cx.25kg	412,82	405,74	405,74	378,36
Oxicloreto de cobre 50%	kg	22,30	22,30	22,30	22,28
Tilt	litro	117,20	116,70	114,42	114,42
Herbicidas					
Karmex 500 SC	5 litros	122,60	117,30	115,98	115,98
Primestra Gold	5 litros	120,69	120,69	120,69	117,68
Roundup Original	5 litros	87,61	88,02	88,02	87,85
Scepter 70 DG	200g	51,56	51,56	51,56	51,56
Tordon	20 litros	1.017,74	1.018,85	1.088,78	1.078,06
Trifluralina	5 litros	78,35	77,89	77,89	77,89
Inseticidas					
Decis 25 CE	litro	54,65	54,52	53,74	53,20
Folisuper 600	litro	22,43	23,39	23,39	22,06
Furadan 50 G	litro	66,32	65,84	67,28	66,95
Lorsban 480 BR	litro	28,36	28,59	27,99	27,99
Piredan	10kg	53,31	53,31	53,28	53,28
Triona	litro	55,20	51,54	51,20	51,20
Material de construção					
Areia lavada	m <sup>3</sup>	81,16	81,16	81,16	80,14
Caibro de peroba (5x6cm, base 4,40m até 4m)	m <sup>3</sup>	1.985,65	2.191,14	2.498,82	2.498,82
Cal virgem	sc.20kg	5,09	5,29	5,29	5,29
Cimento Portland	sc.50kg	13,09	13,15	13,53	13,84
Fio de cobre, isolamento termoplástica para 70gC, 750V (6,00mm)	rolo 100m	208,00	197,00	193,00	200,00
Folha de porta interna, lisa 35mm de espessura	unidade	68,73	68,80	68,64	67,29
Telha francesa de cerâmica (fosca)	mil	880,00	880,00	871,83	930,98
Tijolo comum	mil	174,29	177,86	181,29	182,86
Tubo galvanizado p/água, 3/4", c/costura 26,9mm	metro	15,72	15,72	16,49	18,84
Embalagem					
Saco novo para arroz em casca (60kg)	unidade	2,53	2,50	2,50	2,50
Saco novo para batata (60kg)	unidade	1,56	1,56	1,56	1,56
Saco novo para exportação de café (60kg)	unidade	3,00	2,90	2,90	2,90

Fonte: Instituto de Economia Agrícola.

TABELA 1 - Preços Médios Pagos pela Agricultura, Cidade de São Paulo, Julho a Outubro de 2007  
(em real) (conclusão)

Especificação	Unidade	Julho	Agosto	Setembro	Outubro
<b>Alimentos para Animais</b>					
Farelinho de trigo	kg	0,35	0,37	0,42	0,46
Farelo de algodão 28%	kg	0,35	0,36	0,45	0,48
Farelo de arroz cru	kg	0,33	0,35	0,35	0,38
Farelo de soja 46%	kg	0,52	0,55	0,65	0,71
Farinha de osso calcinada	kg	1,80	1,80	1,80	1,80
Refinasil	kg	0,32	0,33	0,44	0,41
Sal comum grosso	kg	0,43	0,43	0,43	0,43
Sal mineral	kg	6,40	6,39	6,35	6,35
Uréia pecuária	kg	1,92	1,92	1,75	1,92
<b>Ração para ave</b>					
Corte crescimento	kg	1,12	1,16	1,24	1,27
Corte inicial	kg	1,18	1,22	1,30	1,30
Postura crescimento	kg	1,04	1,04	1,04	1,04
Postura (gaiola)	kg	0,98	1,01	1,05	1,11
<b>Ração para bovino</b>					
Inicial	kg	0,83	0,89	0,94	0,94
Lactação	kg	0,79	0,80	0,84	0,84
Novilha e vaca seca	kg	0,79	0,80	0,85	0,85
Reprodução	kg	0,90	1,03	1,09	1,09
<b>Ração para suíno</b>					
Crescimento	kg	0,83	0,90	0,98	0,98
Engorda, acabamento, terminação e final	kg	0,95	0,99	1,06	1,07
Inicial	kg	1,17	1,20	1,29	1,29
Lactação	kg	1,00	1,04	1,12	1,12
Reprodução	kg	1,18	1,19	1,26	1,26
<b>Concentrado para ave</b>					
Corte crescimento	kg	1,19	1,24	1,35	1,35
Corte final	kg	1,19	1,24	1,35	1,35
Corte inicial	kg	1,25	1,29	1,40	1,40
Postura crescimento	kg	0,94	0,97	1,02	1,02
<b>Concentrado para suíno</b>					
Engorda	kg	1,06	1,11	1,21	1,21
Reprodução	kg	0,99	1,03	1,12	1,12

Fonte: Instituto de Economia Agrícola.

TABELA 2 - Preços Médios Mensais Recebidos pelos Agricultores no Estado de São Paulo, Julho a Outubro de 2007

(em real)

Produto	Unidade	Julho	Agosto	Setembro	Outubro
Algodão em caroço	15kg	13,53	14,37	14,26	14,17
Algodão em pluma	15kg	39,55	40,00	40,84	40,78
Amendoim em casca	sc.25kg	27,00	29,38	30,13	31,33
Arroz em casca	sc.60kg	27,76	28,34	30,23	30,62
Banana nanica	cx.20kg	8,56	9,90	11,10	9,89
Batata	sc.50kg	31,55	32,94	32,69	41,12
Bezerro	unidade	352,20	366,53	361,33	365,36
Boi gordo	15kg	58,40	62,10	60,41	61,12
Boi magro	unidade	626,53	658,69	636,47	645,42
Borracha (coágulo)	kg	1,78	1,84	1,84	1,90
Burro domado	unidade	1.219,05	1.202,38	1.223,26	1.243,88
Café benef. cereja descascado	sc.60kg	244,24	261,47	261,38	259,09
Café benef. secagem natural	60kg	222,11	231,20	235,70	242,52
Café em coco	sc.40kg	67,47	70,90	72,64	73,12
Café em coco renda	kg de renda	3,33	3,44	3,51	3,60
Cana-de-açúcar	t	32,68	31,76	31,04	30,48
Casulo	kg	5,95	6,74	5,87	5,94
Cebola	kg	0,69	0,63	0,65	0,66
Feijão	sc.60kg	73,12	85,25	91,85	119,98
Frango para corte	kg	1,58	1,60	1,62	1,61
Garrote	unidade	509,34	518,86	522,05	527,20
Laranja para indústria	cx.40,8kg	8,72	9,97	9,08	9,51
Laranja para mesa	cx.40,8kg	11,73	12,77	12,05	13,00
Leitão de recria	kg	3,38	3,49	3,59	3,78
Leite A	litro	0,90	1,04	1,03	1,09
Leite tipo B	litro	0,68	0,77	0,80	0,77
Leite tipo C	litro	0,63	0,69	0,71	0,70
Mamona	kg	1,20	1,05	1,13	1,17
Mandioca para indústria	t	107,68	102,19	107,80	117,39
Mandioca para mesa	cx.23kg	8,24	7,39	7,67	9,02
Mel de abelha	kg	10,40	10,89	10,21	10,56
Milho	sc.60kg	17,64	18,79	22,27	24,04
Novilha	unidade	458,44	478,06	467,81	484,44
Ovos de codorna	cx.50dz.	23,25	22,40	22,71	22,56
Ovos tipo extra	cx.30dz.	40,56	41,05	38,54	38,36
Ovos tipo grande	cx.30dz.	38,49	39,74	36,97	36,57
Ovos tipo médio	cx.30dz.	36,28	37,77	35,66	34,67
Ovos tipo pequeno	cx.30dz.	33,13	34,71	32,38	31,89
Poedeira descarte leve	kg	0,53	0,56	0,51	0,51
Poedeira descarte pesada	kg	0,67	0,72	0,64	0,63
Soja	sc.60kg	28,93	30,08	32,67	35,50
Sorgo	sc.60kg	13,02	14,99	16,95	18,83
Suíno para abate	15kg	37,49	39,61	41,25	44,40
Tangerina	cx.40,8	8,58	11,43	15,60	15,00
Tomate para indústria	kg	0,28	0,26	0,24	0,26
Tomate para mesa	cx.25kg	20,89	21,53	20,64	25,08
Touro	unidade	1.460,38	1.510,43	1.554,51	1.560,45
Trigo	sc.60kg	26,32	30,22	34,33	34,66
Triticale	sc.60kg	20,00	23,40	26,60	28,40
Vaca de criar	unidade	686,78	708,72	695,83	708,29
Vaca gorda	15kg	52,02	54,35	53,95	55,22
Vaca leiteira acima de 20 l/dia	unidade	2.312,05	2.478,23	2.447,24	2.423,73
Vaca leiteira até 5 l/dia	unidade	786,92	838,77	839,44	834,31
Vaca leiteira de 10 a 20 l/dia	unidade	1.732,42	1.855,70	1.829,73	1.802,21
Vaca leiteira de 5 a 10 l/dia	unidade	1.114,80	1.218,64	1.212,58	1.201,36
Vaca magra	unidade	466,54	488,12	486,99	494,31

Fonte: Instituto de Economia Agrícola e Coordenadoria de Assistência Técnica Integral.

TABELA 3 - Preços Médios Mensais Recebidos pelos Agricultores, segundo os Escritórios de Desenvolvimento Rural, Estado de São Paulo, Outubro de 2007<sup>1</sup>

(em real)

(continua)

Produto	Andradina	Araçatuba	Araraquara	Assis	Avaré
Algodão em caroço	...	20,00	...	...	...
Algodão em pluma	...	...	...	...	...
Amendoim em casca	...	...	...	...	...
Arroz em casca	...	...	...	...	35,00
Banana nanica	7,50	10,20	...	...	...
Batata	...	...	...	...	40,00
Bezerro	417,50	452,50	410,00	450,00	410,00
Boi gordo	61,25	62,00	61,13	63,50	62,00
Boi magro	707,50	682,50	670,00	710,00	605,00
Borracha (coágulo)	...	...	...	...	...
Burro domado	1.200,00	...	...	1.200,00	...
Café benef. cereja descascado	...	270,00	250,00	...	260,00
Café benef. secagem natural	240,00	...	240,00	220,00	230,00
Café em coco	66,36	71,50	...	85,00	74,50
Café em coco renda	...	3,80	...	...	3,50
Cana-de-açúcar	34,49	27,46	...	35,00	29,00
Casulo	...	...	...	...	...
Cebola	...	...	...	...	0,50
Feijão	110,00	107,50	...	...	125,00
Frango para corte	...	...	...	...	...
Garrote	615,00	595,00	580,00	580,00	560,00
Laranja para indústria	10,50	...	8,80	...	7,50
Laranja para mesa	11,00	...	15,00	...	14,00
Leitão de recria	3,00	4,00	...	3,65	3,83
Leite tipo A	...	...	1,20	...	...
Leite tipo B	...	...	...	0,80	0,86
Leite tipo C	0,71	0,70	0,70	0,70	0,70
Mamona	...	...	...	...	...
Mandioca para indústria	...	110,00	115,00	135,00	...
Mandioca para mesa	6,50	7,00	...	...	...
Mel de abelha	...	10,00	12,00	...	...
Milho	24,88	22,63	28,00	24,80	25,25
Novilha	527,50	527,50	540,00	615,00	476,67
Ovos de codorna	...	...	...	...	...
Ovos tipo extra	37,00	38,70	...	...	36,00
Ovos tipo grande	36,00	37,70	...	...	35,00
Ovos tipo médio	34,00	36,20	...	...	33,00
Ovos tipo pequeno	29,00	...	...	...	29,00
Poedeira descarte leve	...	...	...	...	...
Poedeira descarte pesada	...	...	...	...	...
Soja	35,00	36,00	38,00	36,58	33,67
Sorgo	...	20,00	...	18,00	19,00
Suíno para abate	40,00	47,00	48,00	42,59	41,50
Tangerina	...	...	...	...	...
Tomate para indústria	...	0,19	...	...	...
Tomate para mesa	...	...	...	20,00	20,00
Touro	1.350,00	1.933,33	...	1.900,00	1.400,00
Trigo	...	...	...	36,50	33,00
Triticale	...	...	...	...	27,00
Vaca de criar	767,50	850,00	690,00	805,67	650,00
Vaca gorda	57,75	57,00	56,33	55,33	57,67
Vaca leiteira acima de 20 l/dia	2.500,00	2.350,00	2.250,00	2.266,67	2.100,00
Vaca leiteira até 5 l/dia	922,50	850,00	850,00	916,67	725,00
Vaca leiteira de 10 a 20 l/dia	1.803,33	1.725,00	1.750,00	1.625,00	1.833,33
Vaca leiteira de 5 a 10 l/dia	1.245,00	1.333,33	1.266,67	1.218,67	1.175,00
Vaca magra	483,75	570,00	480,00	455,00	600,00

<sup>1</sup>As unidades para cada produto desta tabela são as mesmas da tabela 2.

Fonte: Instituto de Economia Agrícola e Coordenadoria de Assistência Técnica Integral.

TABELA 3 - Preços Médios Mensais Recebidos pelos Agricultores, segundo os Escritórios de Desenvolvimento Rural, Estado de São Paulo, Outubro de 2007

(em real) (continua)

Produto	Barretos	Bauru	Botucatu	Bragança Paulista	Campinas
Algodão em caroço	...	13,50	...	...	...
Algodão em pluma	39,00	37,50	...	...	...
Amendoim em casca	...	...	...	...	...
Arroz em casca	30,00	...	...	30,00	...
Banana nanica	...	...	...	12,00	...
Batata	...	...	...	45,25	38,00
Bezerro	308,57	423,33	377,50	382,86	425,00
Boi gordo	61,43	62,00	60,75	60,86	61,00
Boi magro	650,00	725,00	644,00	590,00	680,00
Borracha (coágulo)	1,78	...	...	...	...
Burro domado	1.800,00	1.000,00	1.000,00	1.383,33	...
Café benef. cereja descascado	...	...	...	240,00	...
Café benef. secagem natural	240,00	239,33	245,00	246,25	...
Café em coco	...	72,83	67,50	86,67	...
Café em coco renda	3,15	3,99	3,80	3,32	...
Cana-de-açúcar	30,50	32,50	32,17	...	...
Casulo	...	5,00	...	...	...
Cebola	...	...	...	...	...
Feijão	130,00	...	...	138,75	...
Frango para corte	1,58	1,60	1,63	1,68	...
Garrote	468,57	596,67	502,00	545,71	525,00
Laranja para indústria	8,59	11,67	9,50	...	...
Laranja para mesa	13,44	15,00	13,00	...	...
Leitão de recria	4,37	3,15	3,60	4,57	...
Leite tipo A	...	...	...	...	...
Leite tipo B	0,75	0,90	...	0,85	...
Leite tipo C	0,71	0,66	0,71	0,76	...
Mamona	...	...	...	...	...
Mandioca para indústria	...	...	...	...	...
Mandioca para mesa	9,50	6,90	...	...	...
Mel de abelha	...	11,00	10,00	9,50	...
Milho	23,92	23,10	25,00	25,17	25,00
Novilha	425,00	575,00	425,00	532,86	410,00
Ovos de codorna	21,00	...	...	25,00	...
Ovos tipo extra	40,00	41,00	41,00	41,00	40,00
Ovos tipo grande	39,00	39,00	40,00	40,00	...
Ovos tipo médio	37,00	37,00	38,00	39,00	...
Ovos tipo pequeno	35,00	34,00	35,00	30,00	...
Poedeira descarte leve	...	...	...	...	0,50
Poedeira descarte pesada	...	...	...	...	...
Soja	33,16	35,00	32,00	...	...
Sorgo	19,40	...	...	...	...
Suíno para abate	43,00	35,00	42,67	47,50	...
Tangerina	...	...	...	...	...
Tomate para indústria	0,36	...	...	...	...
Tomate para mesa	25,00	...	...	32,33	35,00
Touro	1.671,43	1.533,33	1.625,00	1.610,00	...
Trigo	...	...	...	...	...
Triticale	...	...	...	...	...
Vaca de criar	642,86	750,00	720,00	734,00	...
Vaca gorda	55,71	57,00	55,25	53,71	54,00
Vaca leiteira acima de 20 l/dia	2.300,00	1.800,00	2.366,67	2.428,57	...
Vaca leiteira até 5 l/dia	717,14	986,67	940,00	827,14	...
Vaca leiteira de 10 a 20 l/dia	1.733,33	1.973,33	1.750,00	1.793,75	...
Vaca leiteira de 5 a 10 l/dia	1.166,67	1.336,67	1.230,00	1.305,00	...
Vaca magra	452,86	565,00	485,00	474,29	...

Fonte: Instituto de Economia Agrícola e Coordenadoria de Assistência Técnica Integral.

TABELA 3 - Preços Médios Mensais Recebidos pelos Agricultores, segundo os Escritórios de Desenvolvimento Rural, Estado de São Paulo, Outubro de 2007

(em real)

(continua)

Produto	Catanduva	Dracena	Fernandópolis	Franca	General Salgado
Algodão em caroço	13,60	...	...	...	14,00
Algodão em pluma	43,90	...	45,00	42,00	40,00
Amendoim em casca	30,00	...	32,00	...	...
Arroz em casca	...	...	...	...	28,00
Banana nanica	11,00	10,00	...	...	10,00
Batata	40,50	...	37,00	...	...
Bezerro	382,50	405,00	315,25	303,33	343,33
Boi gordo	60,25	62,00	62,50	59,60	62,33
Boi magro	660,67	625,00	600,00	665,00	610,00
Borracha (coágulo)	1,78	1,70	...	...	1,78
Burro domado	1.500,00	1.750,00	1.000,00	...	...
Café benef. cereja descascado	269,36	...	263,00	277,50	...
Café benef. secagem natural	238,65	230,00	233,00	255,20	...
Café em coco	79,72	63,00	69,00	...	73,50
Café em coco renda	3,88	3,15	...	...	3,00
Cana-de-açúcar	27,67	31,00	28,00	29,30	30,00
Casulo	...	...	...	...	...
Cebola	0,63	...	...	...	...
Feijão	120,50	115,00	...	116,00	100,00
Frango para corte	1,70	1,60	...	...	...
Garrote	557,50	560,00	477,75	565,00	450,00
Laranja para indústria	9,75	...	11,00	12,00	10,00
Laranja para mesa	13,00	...	15,00	...	12,00
Leitão de recria	4,80	3,00	2,87	...	3,10
Leite tipo A	...	...	1,20	...	...
Leite tipo B	0,81	...	...	0,70	...
Leite tipo C	0,74	0,77	0,74	0,74	0,73
Mamona	1,35	...	...	...	...
Mandioca para indústria	115,00	110,00	...	...	...
Mandioca para mesa	8,50	10,00	...	...	...
Mel de abelha	13,00	...	...	10,00	...
Milho	24,88	23,00	22,63	23,50	24,00
Novilha	472,50	485,00	510,25	510,00	400,00
Ovos de codorna	25,20	...	...	...	...
Ovos tipo extra	41,50	...	...	40,00	...
Ovos tipo grande	40,50	...	...	37,00	...
Ovos tipo médio	39,10	...	...	34,00	...
Ovos tipo pequeno	38,00	35,00	...	...	...
Poedeira descarte leve	0,53	...	...	...	...
Poedeira descarte pesada	0,83	...	...	...	...
Soja	34,50	...	41,00	35,75	33,00
Sorgo	...	...	18,75	...	...
Suíno para abate	40,75	42,00	43,50	46,50	39,33
Tangerina	15,00	...	14,00	...	...
Tomate para indústria	0,20	...	...	...	...
Tomate para mesa	20,50	25,00	22,00	...	...
Touro	1.900,00	1.850,00	1.466,67	1.233,33	1.450,00
Trigo	32,68	...	...	...	...
Triticale	29,00	...	...	...	...
Vaca de criar	711,25	600,00	840,00	657,50	616,67
Vaca gorda	55,50	54,50	55,25	53,25	55,33
Vaca leiteira acima de 20 l/dia	2.825,00	2.300,00	2.080,00	3.075,00	2.166,67
Vaca leiteira até 5 l/dia	941,67	800,00	805,00	737,50	675,00
Vaca leiteira de 10 a 20 l/dia	...	1.900,00	1.673,33	1.950,00	1.700,00
Vaca leiteira de 5 a 10 l/dia	1.213,33	1.150,00	1.180,00	1.125,00	1.033,33
Vaca magra	486,25	415,00	400,00	550,00	415,00

Fonte: Instituto de Economia Agrícola e Coordenadoria de Assistência Técnica Integral.

TABELA 3 - Preços Médios Mensais Recebidos pelos Agricultores, segundo os Escritórios de Desenvolvimento Rural, Estado de São Paulo, Outubro de 2007

(em real)

(continua)

Produto	Guaratinguetá	Itapetininga	Itapeva	Jaboticabal	Jales
Algodão em caroço	...	...	...	...	...
Algodão em pluma	...	...	...	...	...
Amendoim em casca	...	...	...	31,00	...
Arroz em casca	29,50	30,00	30,00	...	...
Banana nanica	10,00	...	10,00	...	8,00
Batata	...	...	45,00	...	...
Bezerro	290,00	353,33	362,50	300,00	385,00
Boi gordo	...	60,67	59,67	60,75	61,00
Boi magro	500,00	676,67	655,00	703,33	700,00
Borracha (coágulo)	...	...	...	...	2,00
Burro domado	850,00	1.250,00	1.050,00	1.800,00	1.500,00
Café benef. cereja descascado	...	...	...	...	...
Café benef. secagem natural	...	...	...	...	250,00
Café em coco	...	...	70,00	...	60,00
Café em coco renda	...	...	...	...	3,00
Cana-de-açúcar	...	...	...	29,29	...
Casulo	...	...	7,00	...	...
Cebola	...	0,60	0,80	0,50	...
Feijão	135,00	120,00	122,50	...	...
Frango para corte	...	...	1,60	...	...
Garrote	475,00	510,00	476,67	466,67	575,00
Laranja para indústria	...	...	14,00	9,53	7,00
Laranja para mesa	...	...	12,50	13,33	15,00
Leitão de recria	3,75	3,00	4,33	4,00	3,50
Leite tipo A	...	...	...	...	...
Leite tipo B	0,74	...	...	...	0,78
Leite tipo C	0,65	0,70	0,66	0,70	0,65
Mamona	...	...	...	...	...
Mandioca para indústria	...	...	115,00	...	...
Mandioca para mesa	12,00	...	9,00	10,00	...
Mel de abelha	8,00	12,00	7,00	...	...
Milho	27,00	25,00	22,25	21,00	25,33
Novilha	466,67	385,00	466,67	416,67	625,00
Ovos de codorna	...	...	...	...	...
Ovos tipo extra	...	...	...	33,00	...
Ovos tipo grande	...	...	...	30,00	...
Ovos tipo médio	...	36,00	...	24,00	...
Ovos tipo pequeno	...	...	...	...	...
Poedeira descarte leve	...	...	...	...	...
Poedeira descarte pesada	...	...	...	...	...
Soja	...	...	37,00	35,00	...
Sorgo	...	...	17,00	18,00	...
Suíno para abate	52,50	...	47,33	42,00	47,50
Tangerina	...	...	...	15,00	...
Tomate para indústria	...	...	0,30	...	...
Tomate para mesa	27,50	...	23,43	...	...
Touro	1.366,67	1.450,00	1.533,33	1.466,67	1.500,00
Trigo	...	36,00	36,60	...	...
Triticale	...	30,00	...	...	...
Vaca de criar	600,00	683,33	750,00	616,67	700,00
Vaca gorda	...	53,33	53,33	56,50	56,00
Vaca leiteira acima de 20 l/dia	2.233,33	2.333,33	1.700,00	3.000,00	1.850,00
Vaca leiteira até 5 l/dia	...	733,33	870,00	933,33	1.000,00
Vaca leiteira de 10 a 20 l/dia	1.800,00	1.700,00	1.900,00	1.833,33	1.400,00
Vaca leiteira de 5 a 10 l/dia	933,33	1.066,67	1.260,00	1.200,00	1.100,00
Vaca magra	380,00	493,33	575,00	433,33	470,00

Fonte: Instituto de Economia Agrícola e Coordenadoria de Assistência Técnica Integral.

TABELA 3 - Preços Médios Mensais Recebidos pelos Agricultores, segundo os Escritórios de Desenvolvimento Rural, Estado de São Paulo, Outubro de 2007

(em real)

(continua)

Produto	Jaú	Limeira	Lins	Marília	Mogi das Cruzes
Algodão em caroço	...	13,25	...	...	...
Algodão em pluma	...	40,00	...	...	...
Amendoim em casca	...	...	...	35,00	...
Arroz em casca	34,00	36,00	...	...	...
Banana nanica	...	...	...	...	...
Batata	...	...	...	...	...
Bezerro	390,00	320,00	373,33	372,50	...
Boi gordo	62,67	61,33	63,10	59,50	...
Boi magro	640,00	625,00	700,00	595,00	...
Borracha (coágulo)	...	...	1,70	...	...
Burro domado	1.000,00	...	1.100,00	1.200,00	...
Café benef. cereja descascado	...	...	...	...	...
Café benef. secagem natural	248,00	250,00	245,00	252,50	...
Café em coco	76,00	...	74,00	85,00	...
Café em coco renda	3,60	...	3,70	4,00	...
Cana-de-açúcar	32,03	29,03	33,00	...	...
Casulo	6,00	...	...	6,80	...
Cebola	...	...	...	...	...
Feijão	120,00	125,00	...	110,00	...
Frango para corte	1,60	1,50	...	...	...
Garrote	546,67	485,00	550,00	475,00	...
Laranja para indústria	8,00	8,50	9,00	10,00	...
Laranja para mesa	...	11,00	...	14,00	...
Leitão de recria	...	4,50	2,80	...	...
Leite tipo A	...	...	...	...	...
Leite tipo B	0,74	0,70	...	0,60	...
Leite tipo C	0,68	0,64	0,72	0,72	...
Mamona	...	...	...	...	...
Mandioca para indústria	100,00	120,00	...	140,00	...
Mandioca para mesa	...	6,00	...	...	...
Mel de abelha	...	9,00	...	...	...
Milho	26,15	21,17	26,50	23,00	...
Novilha	520,00	500,00	450,00	475,00	...
Ovos de codorna	...	...	...	...	...
Ovos tipo extra	...	40,00	40,00	...	...
Ovos tipo grande	...	39,00	33,00	...	...
Ovos tipo médio	...	36,50	31,50	...	...
Ovos tipo pequeno	...	33,00	...	...	...
Poedeira descarte leve	...	...	...	0,50	...
Poedeira descarte pesada	...	...	...	0,50	...
Soja	...	...	...	...	...
Sorgo	...	...	21,00	...	...
Suíno para abate	48,00	38,00	49,50	...	...
Tangerina	...	...	...	16,00	...
Tomate para indústria	...	...	...	0,28	...
Tomate para mesa	...	...	...	22,91	...
Touro	1.200,00	1.400,00	1.500,00	1.350,00	...
Trigo	...	...	...	...	...
Triticale	...	...	...	...	...
Vaca de criar	640,00	600,00	650,00	690,00	...
Vaca gorda	57,00	56,00	55,83	53,00	...
Vaca leiteira acima de 20 l/dia	3.000,00	3.000,00	2.200,00	2.300,00	...
Vaca leiteira até 5 l/dia	962,50	790,00	750,00	820,00	...
Vaca leiteira de 10 a 20 l/dia	...	2.000,00	1.900,00	1.750,00	...
Vaca leiteira de 5 a 10 l/dia	1.333,33	975,00	1.200,00	1.450,00	...
Vaca magra	510,00	500,00	550,00	500,00	...

Fonte: Instituto de Economia Agrícola e Coordenadoria de Assistência Técnica Integral.

TABELA 3 - Preços Médios Mensais Recebidos pelos Agricultores, segundo os Escritórios de Desenvolvimento Rural, Estado de São Paulo, Outubro de 2007

(em real) (continua)

Produto	Mogi-Mirim	Orlândia	Ourinhos	Pindamonhangaba	Piracicaba
Algodão em caroço	12,00	...	13,00	...	...
Algodão em pluma	40,00	...	...	...	...
Amendoim em casca	...	...	...	...	...
Arroz em casca	30,00	...	30,80	32,50	...
Banana nanica	...	...	...	...	...
Batata	...	...	37,00	...	40,00
Bezerro	317,50	...	400,00	307,50	...
Boi gordo	60,67	...	62,33	59,00	...
Boi magro	650,00	...	700,00	563,33	...
Borracha (coágulo)	...	...	...	...	...
Burro domado	1.500,00	...	850,00	866,67	...
Café benef. cereja descascado	...	...	260,00	...	...
Café benef. secagem natural	252,00	...	226,67	...	...
Café em coco	84,00	...	69,27	...	...
Café em coco renda	4,20	...	3,50	...	...
Cana-de-açúcar	30,06	...	29,08	...	33,03
Casulo	...	...	...	...	...
Cebola	...	...	...	0,80	0,55
Feijão	...	105,00	105,00	133,50	...
Frango para corte	1,60	...	1,60	...	1,60
Garrote	543,75	...	533,33	450,00	...
Laranja para indústria	8,50	...	...	...	...
Laranja para mesa	11,63	...	...	...	...
Leitão de recria	4,50	...	3,20	3,95	4,50
Leite tipo A	...	...	...	...	...
Leite tipo B	...	0,76	...	0,83	...
Leite tipo C	0,66	0,54	0,75	0,73	...
Mamona	...	...	...	...	...
Mandioca para indústria	120,00	...	110,00	140,00	120,00
Mandioca para mesa	11,50	...	...	8,50	...
Mel de abelha	8,50	...	13,00	...	...
Milho	24,67	22,00	23,25	23,67	24,00
Novilha	430,00	...	453,33	403,33	...
Ovos de codorna	...	...	...	...	...
Ovos tipo extra	40,50	...	...	...	34,00
Ovos tipo grande	39,50	...	...	...	33,00
Ovos tipo médio	37,50	...	...	...	31,00
Ovos tipo pequeno	35,50	...	...	...	23,00
Poedeira descarte leve	...	...	...	...	...
Poedeira descarte pesada	...	...	...	...	...
Soja	...	35,00	37,15	40,00	37,80
Sorgo	22,00	17,40	...	...	...
Suíno para abate	46,50	...	43,50	48,50	47,00
Tangerina	...	...	...	...	...
Tomate para indústria	...	...	...	0,36	...
Tomate para mesa	...	...	25,00	25,00	...
Touro	1.700,00	...	1.450,00	1.350,00	...
Trigo	...	...	35,75	...	...
Triticale	...	...	...	...	...
Vaca de criar	632,50	...	816,67	800,00	...
Vaca gorda	53,50	...	58,00	50,00	...
Vaca leiteira acima de 20 l/dia	2.366,67	...	2.300,00	2.266,67	...
Vaca leiteira até 5 l/dia	781,25	...	940,00	800,00	...
Vaca leiteira de 10 a 20 l/dia	1.750,00	...	1.766,67	1.666,67	...
Vaca leiteira de 5 a 10 l/dia	1.150,00	...	1.050,00	1.166,67	...
Vaca magra	413,75	...	630,00	466,67	...

Fonte: Instituto de Economia Agrícola e Coordenadoria de Assistência Técnica Integral.

TABELA 3 - Preços Médios Mensais Recebidos pelos Agricultores, segundo os Escritórios de Desenvolvimento Rural, Estado de São Paulo, Outubro de 2007

(em real)

(continua)

Produto	Presidente Prudente	Presidente Venceslau	Registro	Ribeirão Preto	S. J. B. Vista
Algodão em caroço	14,50	13,00	...	13,50	...
Algodão em pluma	...	...	...	40,00	...
Amendoim em casca	35,00	33,00	...	30,00	...
Arroz em casca	...	...	...	...	27,00
Banana nanica	...	...	9,00	...	...
Batata	...	...	...	...	40,00
Bezerro	355,00	416,67	400,00	300,00	318,57
Boi gordo	60,80	59,67	...	60,92	61,00
Boi magro	632,00	725,00	...	692,50	568,57
Borracha (coágulo)	2,00	1,85	...	...	...
Burro domado	1.375,00	1.000,00	...	...	1.000,00
Café benef. cereja descascado	245,00	...	...	...	262,50
Café benef. secagem natural	222,50	210,00	...	256,67	245,00
Café em coco	69,43	70,00	...	...	77,60
Café em coco renda	3,57	3,50	...	...	4,13
Cana-de-açúcar	33,40	31,75	...	30,72	33,39
Casulo	5,35	...	...	...	...
Cebola	...	...	...	...	0,83
Feijão	113,75	...	...	...	111,25
Frango para corte	1,65	...	...	...	1,60
Garrote	525,00	593,33	500,00	553,33	457,50
Laranja para indústria	...	...	...	10,00	10,00
Laranja para mesa	...	...	...	12,00	11,00
Leitão de recria	3,22	...	4,50	...	3,60
Leite tipo A	...	...	...	...	0,95
Leite tipo B	0,70	0,70	...	0,82	0,78
Leite tipo C	0,65	0,62	0,70	0,76	0,68
Mamona	...	0,80	...	...	...
Mandioca para indústria	100,00	100,00	...	110,00	...
Mandioca para mesa	8,00	9,00	10,00	...	7,00
Mel de abelha	...	12,00	10,00	10,00	10,00
Milho	23,20	21,33	25,00	24,90	26,58
Novilha	431,67	476,67	475,00	450,00	501,43
Ovos de codorna	...	...	...	...	...
Ovos tipo extra	39,00	...	...	37,70	39,50
Ovos tipo grande	37,60	...	...	36,70	38,50
Ovos tipo médio	35,00	...	...	35,70	37,00
Ovos tipo pequeno	30,00	...	...	34,70	34,50
Poedeira descarte leve	...	...	...	...	...
Poedeira descarte pesada	...	...	...	...	...
Soja	...	33,00	...	34,00	...
Sorgo	...	...	...	19,00	...
Suíno para abate	40,67	41,00	45,00	47,00	47,59
Tangerina	...	...	...	...	...
Tomate para indústria	...	...	...	...	...
Tomate para mesa	...	...	...	20,00	28,33
Touro	1.300,00	1.878,33	1.650,00	1.600,00	1.660,00
Trigo	...	...	...	...	...
Triticale	...	...	...	...	...
Vaca de criar	600,00	675,00	800,00	700,00	727,14
Vaca gorda	55,00	55,33	...	55,25	53,33
Vaca leiteira acima de 20 l/dia	2.900,00	...	...	2.400,00	2.383,33
Vaca leiteira até 5 l/dia	786,00	858,33	825,00	800,00	840,00
Vaca leiteira de 10 a 20 l/dia	1.820,00	1.700,00	...	2.066,67	1.771,43
Vaca leiteira de 5 a 10 l/dia	1.190,00	1.220,67	925,00	1.000,00	1.275,00
Vaca magra	488,33	500,00	500,00	550,00	490,00

Fonte: Instituto de Economia Agrícola e Coordenadoria de Assistência Técnica Integral.

TABELA 3 - Preços Médios Mensais Recebidos pelos Agricultores, segundo os Escritórios de Desenvolvimento Rural, Estado de São Paulo, Outubro de 2007

Produto	(em real)					(conclusão)
	S. J. Rio Preto	São Paulo	Sorocaba	Tupã	Votuporanga	
Algodão em caroço	...	...	...	...	16,03	
Algodão em pluma	...	...	...	...	38,00	
Amendoim em casca	...	...	...	29,00	...	
Arroz em casca	28,00	...	...	30,00	...	
Banana nanica	...	10,00	...	...	...	
Batata	...	...	35,00	...	...	
Bezerro	335,00	...	380,00	400,00	380,00	
Boi gordo	61,00	61,00	60,75	60,33	61,00	
Boi magro	650,00	...	560,00	676,67	710,00	
Borracha (coágulo)	1,92	...	...	2,00	2,23	
Burro domado	1.350,00	...	1.225,00	1.050,00	1.000,00	
Café benef. cereja descascado	265,00	...	...	260,00	240,00	
Café benef. secagem natural	240,00	...	250,00	234,00	245,00	
Café em coco	68,75	...	70,00	66,67	69,67	
Café em coco renda	3,77	...	3,50	3,67	2,80	
Cana-de-açúcar	30,03	...	27,00	26,94	32,87	
Casulo	...	...	...	6,00	...	
Cebola	...	...	0,55	...	...	
Feijão	135,00	...	95,00	...	113,00	
Frango para corte	1,60	...	1,60	...	1,60	
Garrote	485,00	...	490,00	583,33	575,00	
Laranja para indústria	8,67	...	9,75	...	9,00	
Laranja para mesa	12,00	...	11,75	14,00	16,50	
Leitão de recria	3,90	...	4,15	4,40	3,60	
Leite tipo A	...	...	1,00	...	...	
Leite tipo B	...	...	0,76	0,75	...	
Leite tipo C	0,68	...	0,68	0,71	0,70	
Mamona	...	...	...	...	...	
Mandioca para indústria	...	...	...	130,00	...	
Mandioca para mesa	12,00	...	...	9,20	...	
Mel de abelha	11,00	...	9,50	12,75	12,00	
Milho	24,00	...	20,50	24,00	21,00	
Novilha	426,67	...	620,00	540,00	626,67	
Ovos de codorna	...	...	25,00	18,25	...	
Ovos tipo extra	...	...	39,75	35,38	...	
Ovos tipo grande	...	...	37,50	33,48	...	
Ovos tipo médio	...	...	35,50	30,98	...	
Ovos tipo pequeno	...	...	32,50	25,33	...	
Poedeira descarte leve	...	...	...	0,50	...	
Poedeira descarte pesada	...	...	...	0,50	...	
Soja	...	...	...	...	36,33	
Sorgo	...	...	...	...	16,75	
Suíno para abate	42,50	46,50	41,67	39,00	45,00	
Tangerina	...	...	...	...	...	
Tomate para indústria	...	...	...	...	0,33	
Tomate para mesa	...	...	21,50	...	...	
Touro	1.333,33	...	1.750,00	1.866,67	1.500,00	
Trigo	...	...	...	...	...	
Triticale	...	...	...	...	...	
Vaca de criar	633,33	...	830,00	766,67	850,00	
Vaca gorda	56,50	...	56,00	55,33	56,00	
Vaca leiteira acima de 20 l/dia	2.900,00	...	2.450,00	3.000,00	3.100,00	
Vaca leiteira até 5 l/dia	850,00	...	800,00	875,00	800,00	
Vaca leiteira de 10 a 20 l/dia	1.962,50	...	1.600,00	2.000,00	1.933,33	
Vaca leiteira de 5 a 10 l/dia	1.375,00	...	1.100,00	1.166,67	1.250,00	
Vaca magra	500,00	...	565,00	433,33	633,33	

Fonte: Instituto de Economia Agrícola e Coordenadoria de Assistência Técnica Integral.

TABELA 4 - Preços Médios Mensais Recebidos pelos Agricultores, segundo as Regiões Administrativas, Estado de São Paulo, Outubro de 2007<sup>1</sup>

(em real)					
(continua)					
Produto	Araçatuba	Baixada Santista	Barretos	Bauru	Campinas
Algodão em caroço	20,00	...	...	13,50	12,83
Algodão em pluma	...	...	39,00	37,50	40,00
Amendoim em casca	...	...	...	...	...
Arroz em casca	...	...	30,00	...	31,40
Banana nanica	8,85	10,00	...	...	12,00
Batata	...	...	...	...	42,11
Bezerro	418,00	...	301,25	396,25	351,82
Boi gordo	62,00	...	61,25	62,60	61,05
Boi magro	684,00	...	653,75	688,57	605,45
Borracha (coágulo)	1,65	...	1,78	1,70	...
Burro domado	1.200,00	...	1.800,00	1.050,00	1.280,00
Café benef. cereja descascado	270,00	...	...	...	251,25
Café benef. secagem natural	240,00	...	240,00	245,43	245,43
Café em coco	71,54	...	...	74,50	80,40
Café em coco renda	3,80	...	3,15	3,92	3,83
Cana-de-açúcar	30,98	...	30,21	33,00	31,53
Casulo	...	...	...	5,00	6,00
Cebola	...	...	0,50	...	0,73
Feijão	106,25	...	130,00	...	124,50
Frango para corte	...	...	1,58	1,60	1,61
Garrote	574,00	...	460,00	577,14	516,75
Laranja para indústria	10,50	...	8,63	11,00	8,75
Laranja para mesa	11,00	...	12,87	15,00	11,31
Leitão de recria	3,38	...	4,28	3,03	4,16
Leite tipo A	...	...	...	...	0,95
Leite tipo B	...	...	0,75	0,90	0,80
Leite tipo C	0,71	...	0,71	0,69	0,70
Mamona	...	...	...	...	...
Mandioca para indústria	110,00	...	...	...	117,14
Mandioca para mesa	6,75	...	9,00	6,90	9,00
Mel de abelha	10,00	...	...	11,00	9,25
Milho	23,90	...	23,36	24,84	25,01
Novilha	504,00	...	421,43	514,29	488,70
Ovos de codorna	...	...	21,00	...	25,00
Ovos tipo extra	37,85	...	40,00	40,50	39,31
Ovos tipo grande	36,85	...	39,00	35,00	38,21
Ovos tipo médio	35,10	...	37,00	33,33	36,36
Ovos tipo pequeno	29,00	...	35,00	34,00	31,93
Poedeira descarte leve	...	...	...	...	0,50
Poedeira descarte pesada	...	...	...	...	...
Soja	35,50	...	33,16	35,00	...
Sorgo	20,00	...	19,40	21,00	22,00
Suíno para abate	43,17	...	43,33	44,67	46,76
Tangerina	...	...	...	...	...
Tomate para indústria	0,19	...	0,36	...	...
Tomate para mesa	...	...	25,00	...	31,00
Touro	1.642,86	...	1.612,50	1.483,33	1.580,56
Trigo	...	...	...	...	...
Triticale	...	...	...	...	...
Vaca de criar	757,78	...	637,50	691,67	692,22
Vaca gorda	57,10	...	55,63	56,59	53,90
Vaca leiteira acima de 20 l/dia	2.342,86	...	2.300,00	2.000,00	2.466,67
Vaca leiteira até 5 l/dia	865,56	...	727,50	926,67	818,00
Vaca leiteira de 10 a 20 l/dia	1.756,67	...	1.700,00	1.944,00	1.791,67
Vaca leiteira de 5 a 10 l/dia	1.220,00	...	1.171,43	1.315,71	1.234,50
Vaca magra	499,38	...	446,25	546,00	470,79

<sup>1</sup>As unidades para cada produto desta tabela são as mesmas da tabela 2.

Fonte: Instituto de Economia Agrícola e Coordenadoria de Assistência Técnica Integral.

TABELA 4 - Preços Médios Mensais Recebidos pelos Agricultores, segundo as Regiões Administrativas, Estado de São Paulo, Outubro de 2007

(em real) (continua)

Produto	Central	Franca	Marília	Presidente Prudente	Registro
Algodão em caroço	...	...	13,00	13,75	...
Algodão em pluma	...	42,00	...	...	...
Amendoim em casca	27,00	...	32,00	34,00	...
Arroz em casca	...	...	30,53	...	...
Banana nanica	...	...	...	10,00	9,00
Batata	...	...	...	...	...
Bezerro	370,00	320,00	410,91	380,91	350,00
Boi gordo	61,08	59,50	61,25	60,70	...
Boi magro	673,33	666,67	675,56	651,11	...
Borracha (coágulo)	...	...	2,00	1,89	...
Burro domado	1.800,00	...	1.150,00	1.428,57	...
Café benef. cereja descascado	250,00	275,00	260,00	245,00	...
Café benef. secagem natural	240,00	254,00	239,11	221,25	...
Café em coco	...	...	73,97	68,26	...
Café em coco renda	...	...	3,63	3,42	...
Cana-de-açúcar	29,55	27,40	28,98	31,78	...
Casulo	...	...	6,27	5,35	...
Cebola	...	...	...	...	...
Feijão	...	110,50	102,50	114,17	...
Frango para corte	...	...	1,60	1,63	...
Garrote	520,00	570,00	554,29	550,00	550,00
Laranja para indústria	9,53	...	10,00	...	...
Laranja para mesa	15,00	...	14,00	...	...
Leitão de recria	4,00	...	4,03	3,17	...
Leite tipo A	1,20	...	...	...	...
Leite tipo B	...	0,73	0,73	0,70	...
Leite tipo C	0,70	0,70	0,71	0,66	0,70
Mamona	...	...	...	0,80	...
Mandioca para indústria	115,00	...	130,00	102,50	...
Mandioca para mesa	12,00	...	9,20	9,00	...
Mel de abelha	12,00	...	12,75	12,00	...
Milho	28,00	22,25	24,24	22,60	...
Novilha	493,33	515,00	538,75	453,64	500,00
Ovos de codorna	...	...	18,25	...	...
Ovos tipo extra	...	40,00	35,38	39,00	...
Ovos tipo grande	...	37,00	33,48	37,60	...
Ovos tipo médio	...	34,00	30,98	35,00	...
Ovos tipo pequeno	...	...	25,33	32,50	...
Poedeira descarte leve	...	...	0,50	...	...
Poedeira descarte pesada	...	...	0,50	...	...
Soja	38,00	35,50	37,12	33,00	...
Sorgo	...	17,40	18,00	...	...
Suíno para abate	47,00	53,00	42,03	41,00	...
Tangerina	15,00	...	16,00	...	...
Tomate para indústria	...	...	0,28	...	...
Tomate para mesa	...	...	22,19	25,00	...
Touro	1.200,00	1.350,00	1.637,50	1.615,00	2.000,00
Trigo	...	...	36,00	...	...
Triticale	...	...	...	...	...
Vaca de criar	667,50	660,00	800,88	616,67	800,00
Vaca gorda	56,40	54,33	54,82	55,00	...
Vaca leiteira acima de 20 l/dia	2.250,00	2.933,33	2.433,33	2.700,00	...
Vaca leiteira até 5 l/dia	833,33	750,00	905,00	810,50	700,00
Vaca leiteira de 10 a 20 l/dia	1.666,67	1.933,33	1.817,86	1.811,11	...
Vaca leiteira de 5 a 10 l/dia	1.250,00	1.200,00	1.278,44	1.191,20	850,00
Vaca magra	440,00	573,33	470,00	476,00	500,00

Fonte: Instituto de Economia Agrícola e Coordenadoria de Assistência Técnica Integral.

TABELA 4 - Preços Médios Mensais Recebidos pelos Agricultores, segundo as Regiões Administrativas, Estado de São Paulo, Outubro de 2007

Produto	(em real)				(conclusão)
	Ribeirão Preto	S. J. Campos	S. J. Rio Preto	São Paulo	Sorocaba
Algodão em caroço	13,50	...	14,65	...	...
Algodão em pluma	40,00	...	42,16	...	...
Amendoim em casca	31,25	...	30,67	...	...
Arroz em casca	...	30,50	28,00	...	31,25
Banana nanica	...	10,00	10,00	...	10,00
Batata	...	...	39,33	...	40,40
Bezerro	314,00	301,67	353,94	...	379,52
Boi gordo	60,81	59,00	61,12	61,00	60,89
Boi magro	698,75	538,00	650,80	...	639,41
Borracha (coágulo)	...	...	1,96	...	...
Burro domado	...	860,00	1.337,50	...	1.112,50
Café benef. cereja descascado	280,00	...	261,95	...	260,00
Café benef. secagem natural	257,50	...	240,90	...	237,00
Café em coco	...	...	70,44	...	71,13
Café em coco renda	...	...	3,45	...	3,63
Cana-de-açúcar	31,04	...	29,35	...	29,87
Casulo	...	...	...	...	7,00
Cebola	...	0,80	0,63	...	0,63
Feijão	...	134,00	122,25	...	119,55
Frango para corte	...	...	1,63	...	1,61
Garrote	562,00	466,67	519,47	...	497,65
Laranja para indústria	10,20	...	9,42	...	10,00
Laranja para mesa	12,00	...	13,57	...	12,81
Leitão de recria	4,00	3,85	3,58	...	3,86
Leite tipo A	...	...	1,20	...	1,00
Leite tipo B	0,82	0,77	0,80	...	0,78
Leite tipo C	0,74	0,67	0,71	...	0,69
Mamona	...	...	1,35	...	...
Mandioca para indústria	110,00	140,00	115,00	...	115,00
Mandioca para mesa	...	10,25	10,25	...	9,33
Mel de abelha	10,00	8,00	12,17	...	10,14
Milho	24,80	25,00	23,58	...	23,64
Novilha	466,67	435,00	513,00	...	461,18
Ovos de codorna	...	...	25,20	...	25,00
Ovos tipo extra	35,35	...	41,50	...	39,13
Ovos tipo grande	33,35	...	40,50	...	37,50
Ovos tipo médio	29,85	...	39,10	...	35,60
Ovos tipo pequeno	34,70	...	38,00	...	32,17
Poedeira descarte leve	...	...	0,53	...	...
Poedeira descarte pesada	...	...	0,83	...	...
Soja	34,25	40,00	36,63	...	34,98
Sorgo	18,50	...	18,08	...	18,33
Suíno para abate	43,40	50,50	43,50	46,50	43,07
Tangerina	...	...	14,67	...	...
Tomate para indústria	...	0,36	0,26	...	0,30
Tomate para mesa	20,00	26,67	21,00	...	22,61
Touro	1.560,00	1.360,00	1.503,57	...	1.570,00
Trigo	...	...	32,68	...	34,92
Triticale	...	...	29,00	...	28,00
Vaca de criar	675,00	700,00	741,56	...	730,50
Vaca gorda	54,83	50,00	55,69	...	55,35
Vaca leiteira acima de 20 l/dia	2.825,00	2.250,00	2.483,57	...	2.253,85
Vaca leiteira até 5 l/dia	900,00	800,00	849,64	...	839,05
Vaca leiteira de 10 a 20 l/dia	2.140,00	1.720,00	1.805,83	...	1.755,26
Vaca leiteira de 5 a 10 l/dia	966,67	1.050,00	1.237,33	...	1.165,91
Vaca magra	510,00	445,00	497,67	...	547,50

Fonte: Instituto de Economia Agrícola e Coordenadoria de Assistência Técnica Integral.

TABELA 5 - Preços Médios Mensais de Venda no Mercado Atacadista, Cidade de São Paulo, Julho a Outubro de 2007

		(em real)		(continua)	
Produto	Unidade	Julho	Agosto	Setembro	Outubro
<b>Alho</b>					
Argentino (branco)	cx. 10kg	-	-	-	-
Argentino (roxo)	cx. 10kg	49,64	47,50	46,61	46,50
Chinês (branco)	cx. 10kg	42,45	42,50	39,92	39,18
Espanhol (roxo)	cx. 10kg	-	-	-	-
Nacional DF-GO (roxo)	cx. 10kg	-	-	-	-
Nacional MG (roxo)	cx. 10kg	-	-	-	-
Nacional SC (roxo)	cx. 10kg	-	-	-	-
<b>Amendoim</b>					
Descascado catado	sc. 50kg	151,31	151,20	147,50	147,50
Em casca	sc. 25kg	49,40	50,00	50,00	50,00
<b>Arroz beneficiado</b>					
Uruguai tipo 1	sc. 50kg	61,50	61,50	61,50	62,18
Arroz em fardo					
Agulhinha parboilizado tipo 1	fardo 30kg	37,50	37,50	37,50	41,82
Agulhinha tipo 1	fardo 30kg	37,50	37,50	37,50	41,82
Agulhinha tipo 2	fardo 30kg	36,00	36,00	36,00	38,50
<b>Batata</b>					
Cupido lavada	sc. 50kg	39,90	42,39	38,16	52,50
Asterix escovada	sc. 50kg	47,50	-	-	-
Asterix lavada	sc. 50kg	43,81	40,61	41,63	56,70
Baraka escovada	sc. 50kg	36,03	33,73	37,42	50,98
Agata escovada	sc. 50kg	35,00	33,16	30,00	-
Agata lavada	sc. 50kg	40,36	40,04	35,76	49,57
Monalisa escovada	sc. 50kg	35,88	34,91	33,03	45,43
Monalisa lavada	sc. 50kg	41,57	38,80	36,55	50,02
Bintje lavada	sc. 50kg	49,09	-	-	-
Cesar escovada	sc. 50kg	40,09	38,26	35,00	48,64
Cesar lavada	sc. 50kg	41,29	43,07	40,00	54,00
<b>Cebola</b>					
Argentina	sc. 20kg	21,50	20,38	-	-
Monte Alto	sc. 20kg	-	13,37	14,92	16,07
PE-BA	sc. 20kg	16,76	13,26	14,92	16,09
Piedade	sc. 20kg	17,12	15,14	16,50	15,69
Rio Grande do Sul	sc. 20kg	-	-	-	-
Santa Catarina	sc. 20kg	18,13	-	-	-
São José do Rio Pardo	sc. 20kg	15,39	13,43	14,89	16,14
<b>Farinha de mandioca</b>					
Farinha crua fina	sc. 50kg	45,00	45,00	45,00	45,52
Farinha crua grossa	sc. 40kg	36,00	36,00	36,00	36,57
Farinha torrada	sc. 50kg	47,50	47,50	47,50	48,02
<b>Farinha de trigo</b>					
Comum	sc. 50kg	52,55	53,50	53,50	54,07
Especial	sc. 50kg	53,24	54,50	54,50	55,30
<b>Feijão</b>					
Carioquinha tipo 1	sc. 60kg	93,29	100,26	112,84	146,50
Carioquinha tipo 2	sc. 60kg	82,93	93,70	108,58	141,34
Preto tipo 1	sc. 60kg	66,93	70,13	77,05	86,66
Preto tipo 2	sc. 60kg	58,69	59,83	64,24	78,57

Fonte: Instituto de Economia Agrícola.

TABELA 5 - Preços Médios Mensais de Venda no Mercado Atacadista, Cidade de São Paulo, Julho a Outubro de 2007

		(em real)			(conclusão)
Produto	Unidade	Julho	Agosto	Setembro	Outubro
Milho					
Amarelo CIF Campinas	sc.60kg	18,64	22,31	27,49	27,97
Amarelo FOB Mogiana	sc.60kg	16,85	20,20	25,26	25,27
Amarelo FOB Sorocabana	sc.60kg	16,65	20,16	25,26	25,20
Pipoca argentina	sc.25kg	40,19	40,00	40,00	40,00
Pipoca nacional	sc.30kg	36,21	36,00	36,00	36,00
Óleo					
Milho	cx.20 latas	-	-	-	-
Soja	cx.20 latas	39,64	40,02	40,11	40,50
Soja					
CIF Santos	sc.60kg	33,59	36,09	39,00	-
FOB Mogiana	sc.60kg	30,61	33,03	38,33	40,99
FOB Sorocabana	sc.60kg	30,61	33,03	38,33	40,99
Trigo					
FOB Mogiana	sc.60kg	31,00	32,37	38,13	36,95
Ave abatida					
Frango resfriado	kg	2,15	2,26	2,36	2,27
Banha de porco					
Empacotada	cx.30kg	41,25	41,25	41,25	41,25
Carne bovina resfriada					
Dianteiro com osso	kg	2,85	2,98	2,87	3,11
Ponta de agulha	kg	2,72	2,67	2,58	2,82
Traseiro com osso	kg	4,74	4,98	4,89	5,14
Carne suína					
1/2 carcaça	kg	2,97	3,23	3,25	3,57
Charque					
Dianteiro	kg	5,85	5,88	6,00	6,00
Ponta de agulha	kg	5,30	5,47	5,65	5,67
Manteiga					
Com sal	kg	-	-	-	-
Sem sal	kg	7,19	7,13	7,08	7,09
Ovo branco					
Extra	cx.30dz.	47,79	48,15	44,16	43,44
Grande	cx.30dz.	46,52	46,79	42,80	42,03
Médio	cx.30dz.	44,61	44,60	40,64	39,64
Ovo vermelho					
Extra	cx.30dz.	50,54	50,57	46,50	45,68
Grande	cx.30dz.	49,42	48,93	44,74	43,77
Médio	cx.30dz.	47,14	46,65	42,58	41,57
Pinto de um dia					
Corte	unidade	0,53	0,53	0,53	0,53
Postura branco	unidade	1,30	1,30	1,30	1,30
Postura vermelho	unidade	1,40	1,40	1,40	1,40
Queijo					
Frescal	kg	6,87	7,21	8,00	7,70
Minas padrão	kg	8,86	9,36	9,88	9,87
Mussarela	kg	9,12	9,34	10,37	10,46
Parmesão	kg	13,17	13,22	13,75	13,75
Prato	kg	9,30	9,66	10,62	10,60
Provolone curado	kg	13,95	14,61	15,21	13,63
Provolone fresco	kg	11,52	12,11	13,00	13,00

Fonte: Instituto de Economia Agrícola.

TABELA 6 - Preços Médios Mensais no Varejo, Cidade de São Paulo, Julho a Outubro de 2007  
(em real) (continua)

Produto	Unidade	Julho	Agosto	Setembro	Outubro
<b>Produtos básicos e diversos</b>					
Açúcar	kg	1,34	1,24	1,21	1,18
Arroz	kg	1,57	1,61	1,61	1,57
Café solúvel	vidro 100g	6,81	6,78	6,78	6,57
Chá preto	pc.100g	-	-	-	-
Feijão	kg	2,14	2,23	2,29	2,69
Pó de café	pc. 500g	5,72	5,75	5,78	5,48
<b>Carnes e derivados</b>					
Banha de porco	pc. kg	-	-	-	-
Carne bovina	kg	7,84	7,92	8,06	8,32
Carne suína	kg	6,78	7,04	7,04	6,99
Frango	kg	3,08	3,41	3,30	3,22
Lingüiça de porco	kg	8,34	8,43	8,31	8,62
Ovos	dz.	2,76	2,54	2,55	2,76
Toucinho fresco	kg	3,27	3,66	2,97	2,88
<b>Conservas e embutidos</b>					
Azeitona granel	kg	12,14	11,69	11,99	11,43
Ervilha	lata 200g	1,15	1,17	1,15	1,09
Goiabada	lata 700g	3,81	3,57	3,74	4,02
Massa de tomate	lata 140g	1,04	1,02	1,09	1,02
Mortadela	kg	8,13	7,90	7,97	8,22
Palmito	lata 400g	-	-	-	-
Pêssego em calda	lata 450g	4,46	4,59	4,88	4,90
Presunto cozido	kg	11,95	11,92	11,62	11,78
Salsicha viena	kg	11,58	11,61	10,98	12,58
Sardinha	lata 135g	1,73	1,68	1,75	1,71
<b>Farináceos e massas</b>					
Bolacha	pc. 200g	1,27	1,31	1,33	1,32
Farinha de mandioca	pc. 500g	1,38	1,37	1,38	1,40
Farinha de milho	pc. 500g	1,46	1,53	1,51	1,54
Farinha de trigo	kg	1,51	1,51	1,55	1,59
Fubá mimoso	pc. 500g	0,91	0,95	0,96	1,00
Macarrão	pc. 500g	1,34	1,39	1,43	1,47
Maisena	pc. 500g	3,19	3,20	3,19	3,08
Pão francês	50g	0,21	0,19	0,20	0,20

Fonte: Instituto de Economia Agrícola.

TABELA 6 - Preços Médios Mensais no Varejo, Cidade de São Paulo, Julho a Outubro de 2007

(em real)

(continua)

Produto	Unidade	Julho	Agosto	Setembro	Outubro
<b>Frutas</b>					
Abacate	unidade	0,89	0,83	0,95	0,95
Abacaxi	unidade	2,90	3,03	2,80	3,11
Banana climatizada	dz.	-	-	-	-
Banana maçã	dz.	2,98	3,11	3,03	2,65
Banana nanica	dz.	1,91	1,92	1,86	1,78
Banana prata	dz.	2,86	2,83	3,10	3,17
Caqui	unidade	0,37	-	-	-
Figo	cx.1kg	5,62	6,23	6,12	4,92
Laranja	dz.	2,43	2,51	2,56	2,14
Limão tahiti	dz.	1,81	2,07	1,97	2,25
Maçã estrangeira	unidade	0,85	0,86	0,91	0,86
Maçã nacional	kg	3,22	2,72	2,37	2,37
Maçã nacional	unidade	0,51	0,50	0,54	0,55
Mamão	kg	1,60	1,26	1,63	2,03
Manga	unidade	1,74	1,98	1,05	0,96
Maracujá azedo	kg	2,70	2,60	2,94	3,26
Melancia	kg	0,87	0,81	1,13	1,32
Melão amarelo	unidade	3,66	3,82	3,71	3,43
Morango	cx.1kg	5,87	5,19	4,64	7,24
Pêra estrangeira	unidade	0,81	0,83	0,86	0,82
Pêssego	unidade	-	-	-	-
Pêssego de mesa	kg	-	-	-	4,71
Tangerina	dz.	2,38	2,77	2,46	2,11
Uva comum	kg	4,72	4,02	4,27	3,49
Uva fina	kg	4,34	4,42	4,34	4,61
<b>Hortaliças</b>					
Abóbora	kg	1,44	1,51	1,30	1,49
Abobrinha brasileira	kg	2,18	2,48	2,37	2,26
Abobrinha italiana	kg	2,07	2,40	2,17	2,17
Agrião	maço 500g	1,76	1,68	1,72	1,83
Alface	pé	0,98	1,08	0,95	0,97
Alho	pc.150g	1,30	1,10	1,55	1,47
Almeirão	maço 500g	1,57	1,60	1,55	1,37
Batata	kg	1,62	1,60	1,46	1,67
Batata-doce	kg	1,88	1,89	1,99	1,90
Berinjela	kg	2,18	2,29	2,22	2,27
Beterraba	kg	1,86	1,89	1,88	1,75
Beterraba	maço 500g	1,82	1,84	1,74	1,71
Cebola	kg	1,70	1,54	1,55	1,61
Cenoura	kg	1,74	1,70	1,82	2,04
Chuchu	kg	1,26	1,47	1,78	1,65

Fonte: Instituto de Economia Agrícola.

TABELA 6 - Preços Médios Mensais no Varejo, Cidade de São Paulo, Julho a Outubro de 2007  
(em real) (conclusão)

Produto	Unidade	Julho	Agosto	Setembro	Outubro
<b>Hortaliças</b>					
Couve	maço 500g	1,28	1,23	1,31	1,36
Couve-flor	unidade	2,84	2,63	2,54	2,30
Ervilha torta	kg	-	-	-	-
Escarola	pé	1,15	1,12	1,13	1,12
Espinafre	maço 500g	1,75	1,70	1,79	1,72
Mandioca de mesa	kg	1,31	1,41	1,30	1,39
Mandioquinha	kg	3,03	2,71	2,97	3,05
Milho verde	unidade	0,53	0,50	0,51	0,51
Pepino	kg	1,45	1,55	1,53	1,65
Pimentão	kg	2,56	2,44	2,62	2,44
Quiabo	kg	3,89	4,25	3,88	4,05
Repolho verde	kg	1,04	0,94	1,44	1,02
Salsa e cebolinha	maço 100g	0,96	0,94	0,94	0,82
Tomate de mesa	kg	1,98	2,35	2,23	2,27
Vagem	kg	4,33	4,21	4,23	3,72
<b>Leite e derivados</b>					
Leite B	litro	1,97	2,01	2,03	2,08
Leite C	litro	1,58	1,71	1,76	1,74
Leite condensado	lata 395g	2,03	2,22	2,36	2,40
Leite em pó integral	lata 400g	5,53	6,24	6,71	7,07
Manteiga	pc. 200g	2,59	2,56	2,60	2,58
Queijo minas	kg	11,29	11,36	13,55	12,96
Queijo minas m. cura	kg	-	-	-	-
Queijo prato	kg	14,52	15,23	15,35	15,34
<b>Óleos e gorduras</b>					
Azeite estrangeiro	lata 500ml	13,52	12,63	13,25	12,79
Óleo de algodão	lata 900ml	-	-	-	-
Óleo de arroz	lata 900ml	-	-	-	-
Óleo de girassol	lata 900ml	3,12	3,04	3,29	3,59
Óleo de milho	lata 900ml	3,85	3,82	3,82	4,05
Óleo de soja	lata 900ml	2,00	2,08	2,11	2,19
Margarina	pote 250g	1,24	1,32	1,27	1,44
<b>Peixes e crustáceos</b>					
Camarão rosa	kg	-	-	-	44,91
Camarão sete barbas	kg	14,00	13,30	16,72	14,42
Pescada média	kg	7,82	9,30	8,28	10,11
Sardinha	kg	5,30	4,86	5,06	4,94

Fonte: Instituto de Economia Agrícola.

TABELA 7 - Cesta de Mercado, Cidade de São Paulo, Outubro de 2007

Produto <sup>1</sup>	Despesa Familiar <sup>2</sup>		Variação percentual em relação a		
	R\$	%	Set./07	Dez./06	Out./06
Produtos de origem vegetal					
Produtos básicos	113,44	34,84	0,90	5,83	10,19
Farináceos e massas	36,79	11,30	0,77	19,94	24,58
Farinhas (4 produtos)	6,16	1,89	2,33	7,13	6,94
Macarrão	5,07	1,56	2,84	8,10	9,74
Pão	25,56	7,85	0,00	25,00	31,59
Açúcar	11,44	3,51	-4,11	-21,10	-22,65
Arroz	22,64	6,95	-2,50	-8,19	-2,50
Café	15,77	4,84	-5,17	8,09	20,47
Feijão	12,96	3,98	17,50	20,11	13,49
Óleos	13,58	4,17	3,59	9,16	19,86
Frutas	36,62	11,25	-7,92	-7,87	-9,80
Banana	7,00	2,15	-6,17	-8,38	-5,15
Laranja	14,76	4,53	-16,42	-14,73	-11,93
Outras (12 frutas)	14,86	4,56	1,43	0,41	-9,72
Hortaliças	40,11	12,32	2,30	20,56	17,18
Alface	4,00	1,23	2,04	11,42	11,42
Batata	9,49	2,91	13,65	32,73	16,87
Cebola	2,85	0,88	4,01	42,50	22,32
Tomate	8,00	2,46	0,50	11,42	23,84
Outras (20 hortaliças)	15,77	4,84	-2,89	18,13	14,86
Outros produtos (maisena, massa de tomate e goiabada)	3,16	0,97	-2,77	3,61	-0,32
Subtotal	193,49	59,42	-0,60	5,51	6,94
Produtos de origem animal					
Carnes e derivados	60,77	18,66	1,72	8,04	8,46
Carnes	59,98	18,42	1,73	8,13	8,58
Carne bovina	43,98	13,51	3,22	7,90	9,32
Frango	12,61	3,87	-2,47	12,19	7,32
Carne suína	3,39	1,04	-0,88	-2,31	3,99
Derivados (lingüiça, banha e toucinho)	0,79	0,24	1,28	1,28	0,00
Leite e derivados	59,26	18,20	0,97	28,02	26,98
Leite	52,22	16,04	1,48	29,74	29,90
Derivados (manteiga e queijo)	7,04	2,16	-2,63	16,56	8,81
Ovos	12,10	3,72	8,23	22,10	26,57
Subtotal	132,13	40,58	1,94	17,50	17,70
Total	325,62	100,00	0,42	9,98	10,99

<sup>1</sup>Cada item pode incluir mais de uma qualidade, marca ou forma de apresentação do produto.

<sup>2</sup>Baseada nas quantidades adquiridas para o domicílio da família paulistana de renda e tamanho médios, conforme Pesquisa de Orçamentos Familiares (POF-1981/82), da Fundação Instituto de Pesquisas Econômicas, da Universidade de São Paulo (FIEP/USP). Preços coletados em amostragem do IEA.

Fonte: Instituto de Economia Agrícola.

TABELA 8 - Índices Mensais de Preços Recebidos pelos Agricultores Paulistas, Índices de Preços Pa-  
gos, Índices de Paridade e Índices de Preços no Varejo, Outubro de 2006 a Outubro de  
2007<sup>1</sup>

(Base: ago./94 = 100)

Ano e mês	IPRV	IPRA	IPR	IPP	IPPF	IPPD
2006						
Out.	459,71	283,67	398,45	352,48	365,11	306,76
Nov.	468,28	267,31	394,98	350,58	361,06	310,44
Dez.	478,06	268,55	400,94	352,28	362,11	313,80
2007						
Jan.	501,31	267,32	412,80	352,71	362,79	313,53
Fev.	505,59	280,61	422,41	353,93	364,58	313,21
Mar.	506,30	282,37	423,74	358,67	372,77	308,70
Abr.	493,57	280,94	416,13	362,14	378,61	306,07
Mai	481,93	279,17	408,88	365,42	383,20	305,96
Jun.	458,79	297,79	406,04	368,75	385,28	312,19
Jul.	438,67	321,20	406,05	370,65	386,46	315,78
Ago.	452,58	340,53	423,07	374,15	387,87	324,38
Set.	457,52	338,33	425,05	377,89	391,27	328,82
Out.	477,40	337,64	436,59	383,30	395,14	338,00

Ano e mês	Índice de Paridade		IPCMV	IPCMA	IPCMT	IPCA
	IPR/IPP(x100)	IPR/IPPF (x100)				
2006						
Out.	113,04	109,13	208,31	221,80	216,51	278,10
Nov.	112,67	109,40	211,64	224,88	219,80	278,96
Dez.	113,81	110,72	211,30	222,18	218,59	280,30
2007						
Jan.	117,04	113,78	214,81	222,32	220,91	281,53
Fev.	119,35	115,86	218,44	222,27	223,25	282,77
Mar.	118,14	113,67	219,92	224,21	224,93	283,82
Abr.	114,91	109,91	218,54	222,95	223,58	284,53
Mai	111,89	106,70	218,21	226,14	224,54	285,32
Jun.	110,11	105,39	219,54	234,53	228,49	286,12
Jul.	109,55	105,07	217,04	244,24	230,41	286,81
Ago.	113,07	109,08	217,80	251,64	233,61	288,16
Set.	112,48	108,63	217,63	256,07	235,13	288,68
Out.	113,90	110,49	216,32	261,04	236,12	289,54

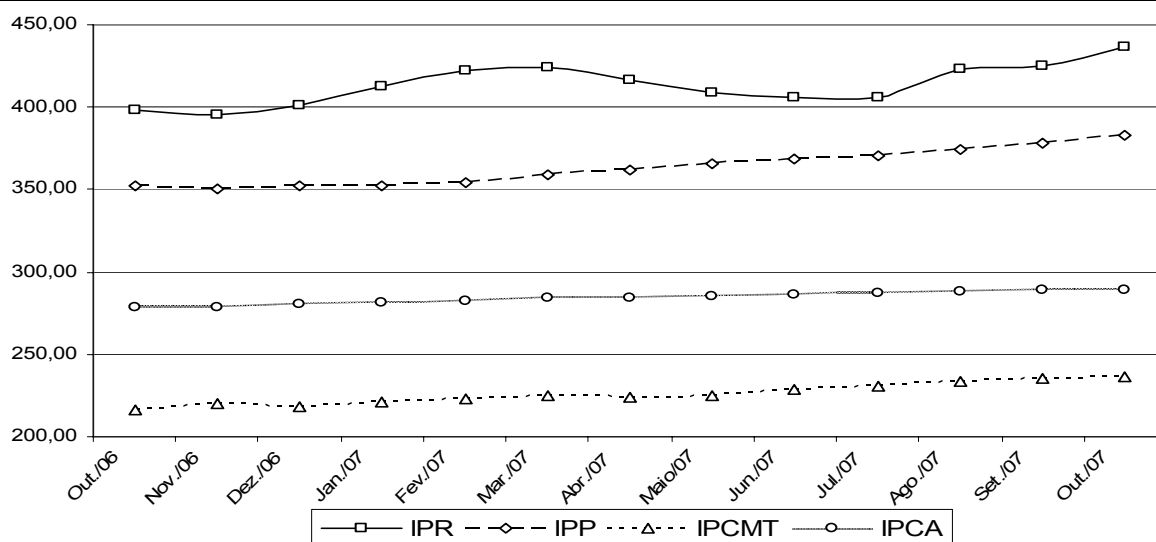

<sup>1</sup>As siglas constantes nesta tabela encontram-se nas convenções da página 4.

Fonte: Instituto de Economia Agrícola.

TABELA 9 - Indicadores de Conjuntura Agropecuária, Estado de São Paulo, Outubro de 2007

Indicador econômico-financeiro <sup>1</sup>	Unidade	Outubro	Variação percentual		
			Em 1 mês	Em 6 meses	Em 12 meses
IGP-DI	-	361,308	0,75	4,16	6,10
IPCA	-	289,540	0,30	1,76	4,12
IPR	-	436,590	2,71	4,92	9,57
IPR-Produtos vegetais	-	477,400	4,35	-3,28	3,85
IPR-Produtos animais	-	337,640	-0,20	20,18	19,03
IPP	-	383,300	1,43	5,84	8,74
IPP-Adubo	-	482,500	2,42	11,10	25,17
IPP-Defensivo	-	251,240	-1,42	-1,09	-1,74
IPP-Máquina	-	330,320	0,45	1,26	4,02
IPP-Combustível	-	521,290	0,00	1,30	1,52
IPP-Frete	-	294,450	0,10	2,55	3,52
Salário mínimo	R\$	380,00	0,00	0,00	8,57
Dólar comercial	R\$	1,744	-5,17	-14,26	-18,62
Dólar paralelo	R\$	2,050	-2,38	-6,82	-13,50
Poupança	%	0,6148	-	3,77	7,87
Taxa referencial de juros	%	0,1142	-	0,71	1,60

Relação de troca <sup>2</sup>	Unidade	Outubro	Situação		
			Há 1 mês	Há 6 meses	Há 12 meses
Algodão/adubo	15kg/t	64,0	63,0	55,4	48,2
Arroz/adubo	sc.60kg/t	28,9	28,2	27,2	27,8
Café/adubo	sc.60kg/t	4,7	4,8	4,8	4,7
Cana-de-açúcar/adubo	t/t	37,5	36,1	27,1	24,0
Feijão/adubo	sc.60kg/t	7,4	9,3	12,4	10,2
Laranja/adubo	cx.40,8kg/t	91,6	89,9	77,0	76,7
Milho/adubo	sc.60kg/t	36,8	38,2	40,5	41,1
Soja/adubo	sc.60kg/t	33,8	36,7	37,4	32,6
Milho/soja	sc./sc.	1,5	1,5	1,5	1,5
Milho/trator	sc./u.	3.512	3.791	4.543	4.641
Soja/trator	sc./u.	2.378	2.584	3.008	3.096
Trigo/adubo	t/t	1,8	1,8	2,0	2,4
Boi gordo/boi magro	cab./cab.	1,6	1,6	1,6	1,7
Boi gordo/bezerro	cab./cab.	2,8	2,8	2,7	3,1
Leite B/ração	kg/l	0,9	1,0	0,7	0,7
Leite C/vaca leiteira	l/cab.	1.192	1.182	1.510	1.485
Frango/ração	kg/kg	1,3	1,3	1,3	1,6
Ovo/ração	kg/dz.	1,1	1,2	1,3	0,9
Suíno/ração	kg/kg	2,8	2,6	2,5	2,7
Índice de paridade	-	113,90	112,48	114,91	113,04

<sup>1</sup>IGP-DI, IPCA, IPR e IPP com base em ago./94 = 100. Dólar: média das cotações diárias de venda. Poupança: rendimento do dia 1º do mês, creditado no 1º dia útil do mês seguinte.

<sup>2</sup>Produtos vegetais (e leite C): quantidade de produto necessária para adquirir uma tonelada de adubo, um trator ou uma vaca leiteira. Relação milho/soja: número de sacos de milho equivalente, em valor, a um saco de soja. Produtos animais: número de cabeças de boi magro ou bezerro ou quilogramas de ração necessários para compra de uma unidade de produto (1 boi gordo, 1 litro de leite B, 1kg de frango, 1 dúzia de ovos ou 1kg de suíno). Índice de paridade: IPR/IPPx100.

Fonte: Instituto de Economia Agrícola, com base em dados próprios e de outras Instituições.